



057/24

Beschlussvorlage
öffentlich

Bau eines Kinderspielplatzes mit integriertem Mehrgenerationenpark, Außenküche, Backofen und Neuorganisation der Parkplatzsituation im Ortsteil Schöneiche

<i>Organisationseinheit:</i> Bauamt	<i>Datum</i> 26.04.2024
--	----------------------------

<i>Beratungsfolge</i>	<i>Geplante Sitzungstermine</i>	<i>Ö / N</i>
Ortsbeirat Schöneiche (Vorberatung)		Ö
Ausschuss für Bau, Bauleitplanung und Wirtschaftsförderung der Stadt Zossen (Vorberatung)	13.05.2024	Ö
Ausschuss für Finanzen der Stadt Zossen (Vorberatung)	16.05.2024	Ö
Stadtverordnetenversammlung der Stadt Zossen (Entscheidung)	22.05.2024	Ö

Beschlussvorschlag

Die Stadtverordnetenversammlung der Stadt Zossen beschließt:

Die Schaffung eines Mehrgenerationenparks durch das Zusammenführen des vorhandenen Spielplatzes mit der angrenzenden öffentlichen Grünfläche.

Mitwirkungsverbot gem. § 22 BbgKVerf

besteht nicht besteht für:

Begründung

Zwischen der Planstraße und der Kallinchener Straße im OT Schöneiche der Stadt Zossen befinden sich drei Flurstücke, die überplant werden sollen. Diese Grundstücke stellen den Dorfkern von Schöneiche dar und werden hauptsächlich gerahmt von Wohnbebauung. Im Osten grenzt zudem ein Seniorenhaus „Betreutes Wohnen“ an; im Westen der durch die Stadt betriebene Jugendclub und die stadt-eigene Bowlingbahn sowie weiter westlich davon die Kita „Lindenzauber“. Durch den Umbau soll ein gemeinschaftlicher Treffpunkt für Familien, Senioren und Jugendliche geschaffen werden.

Durch seine zentrale Lage kann der zukünftige Mehrgenerationenpark als starkes Bindeglied zwischen dem gegenüberliegenden Jugendclub, der Bowlingbahn, des Seniorenhauses, der nahegelegenen Kita „Lindenzauber“ sowie der angrenzenden Feuerwehr fungieren.

Der Bau kann in vier Bereiche untergliedert werden.

Bereich 1: Spielplatz

Ausstattung des Spielplatzes mit Spielgeräten für versch. Altersklassen, Integration von Inklusionsspielgeräten, Pflanzung von Bäumen (Schaffung von Schatten!), Sträuchern und Hecken inkl. Pflege, Einbau versch. Ausstattungsgegenständen wie Fahrradbügel, Sitzbänken, Stellung von Zaunanlagen sowie Schaffung von funktionalen Platz- und Wegeverbindungen (Eingangsbereich).

geplante Kosten: 397.573,05 EUR

Bereich 2: öffentliche Grünflächen, Außenküche und Backofen

Bau eines befestigten Pflasterweges samt Rondell als Bindeglied zum Spielplatz. Schaffung eines befestigten Festplatzes mit neuem Dorfbackofen und einer neuen Außenküche. Ausstattung mit Seniorenfitnessgeräten und Spieltischen entlang des Weges.

geplante Kosten: 325.376,20 EUR

Bereich 3: Erweiterung des Parkplatzes an der Feuerwehr

Erweiterung des Parkplatzes der örtlichen Feuerwehr um 7 weitere Stellplätze und einen Behindertenparkplatz samt Umverlegung der Zufahrt

geplante Kosten: 55.347,52 EUR brutto

Bereich 4: W-Lan und Autolade- und Fahrradladesäule

Errichtung von W-Lan auf dem Dach des stadt-eigenen Jugendclubs und einer Autolade- und Fahrradladesäule am Eingang des Jugendclubs

geplante Kosten: 41.650,00 EUR brutto

Die Finanzierung eines Mehrgenerationenparkes in Schöneiche ist im Doppelhaushalt 2023/2024 der Stadt Zossen mit einer Gesamtsumme von 407.000,00 EUR eingeplant. Die Kosten sollen (bis auf einen Eigenanteil von 25 %) aus Fördermitteln bestritten werden. Die Beantragung dieser Mittel erfolgt im Oktober 2024.

Die erste Hürde, die positive Bewertung durch den LAG (Lokale Arbeitsgruppe), ist genommen. Das Ergebnis dazu wurde der Stadt Zossen am 02.05.24 schriftlich mitgeteilt.

Die Realisierung des Bauvorhabens kann in Bauabschnitten umgesetzt werden. Der Spielplatz (BA1) und die öffentliche Grünfläche (BA2) sollten dabei oberste Priorität haben.

Durch den Einsatz von Strukturfondsmitteln des OT Schöneiche sowie durch die Nutzung von Ersatz- und Ausgleichspflanzungen (Bäume, Hecken etc.) kann ein zusätzlicher Teil der Finanzierung erfolgen.

Finanzielle Auswirkungen

Ja Nein

Gesamtkosten:	930.616,77 EUR
Deckung im Haushalt:	<input type="checkbox"/> Ja <input checked="" type="checkbox"/> Nein

Finanzierung aus der Haushaltsstelle:	Produkt 55103; Konto 78530000
--	-------------------------------

Anlage/n

1	Lageplan 1
2	Lageplan 2
3	Entwurfsskizze
4	Kostenschätzung

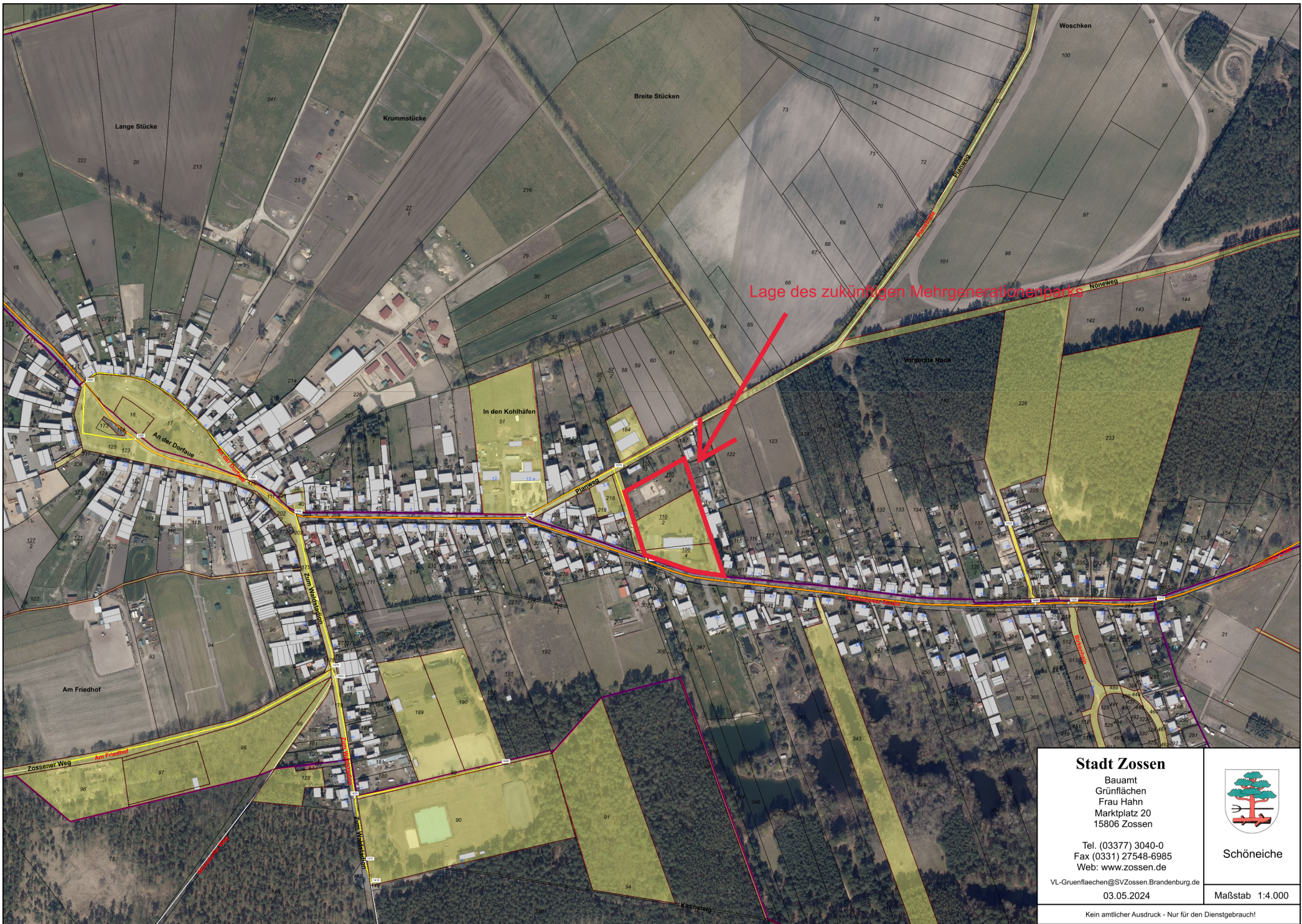

Lage des zukünftigen Mehrgenerationenparks

Stadt Zossen

Bauamt
Grünflächen
Frau Hahn
Marktplatz 20
15806 Zossen

Tel. (03377) 3040-0
Fax (0331) 27548-6985
Web: www.zossen.de

VL-Gruenflaechen@SVZossen.Brandenburg.de

03.05.2024



Schöneiche

Maßstab 1:4.000

Kein amtlicher Ausdruck - Nur für den Dienstgebrauch!

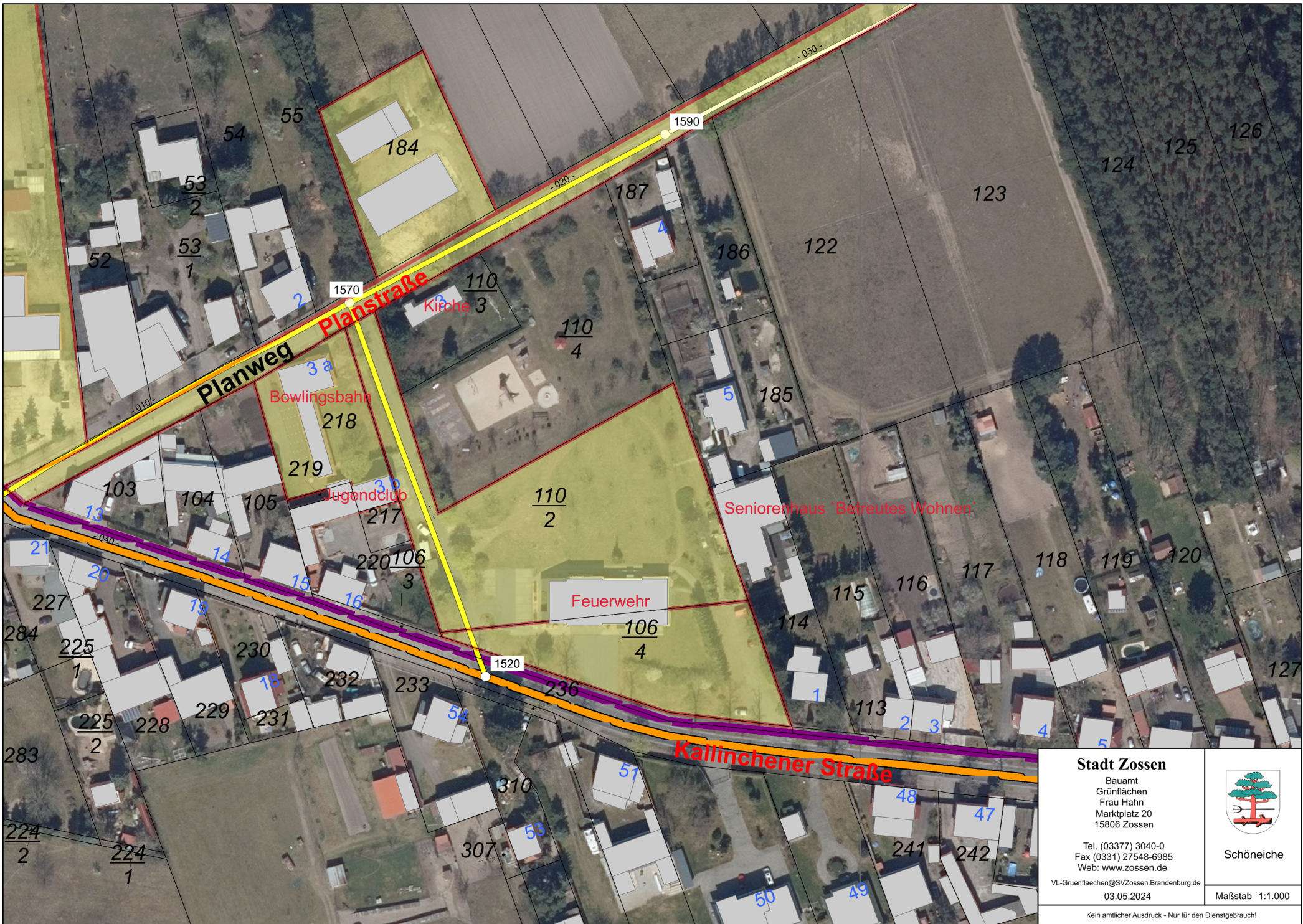

Stadt Zossen

Bauamt
Grünflächen
Frau Hahn
Marktplatz 20
15806 Zossen

Tel. (03377) 3040-0
Fax (0331) 27548-6985
Web: www.zossen.de

VL-Gruenflaechen@SVZossen.Brandenburg.de

03.05.2024



Schöneiche

Maßstab 1:1.000

Kein amtlicher Ausdruck - Nur für den Dienstgebrauch!

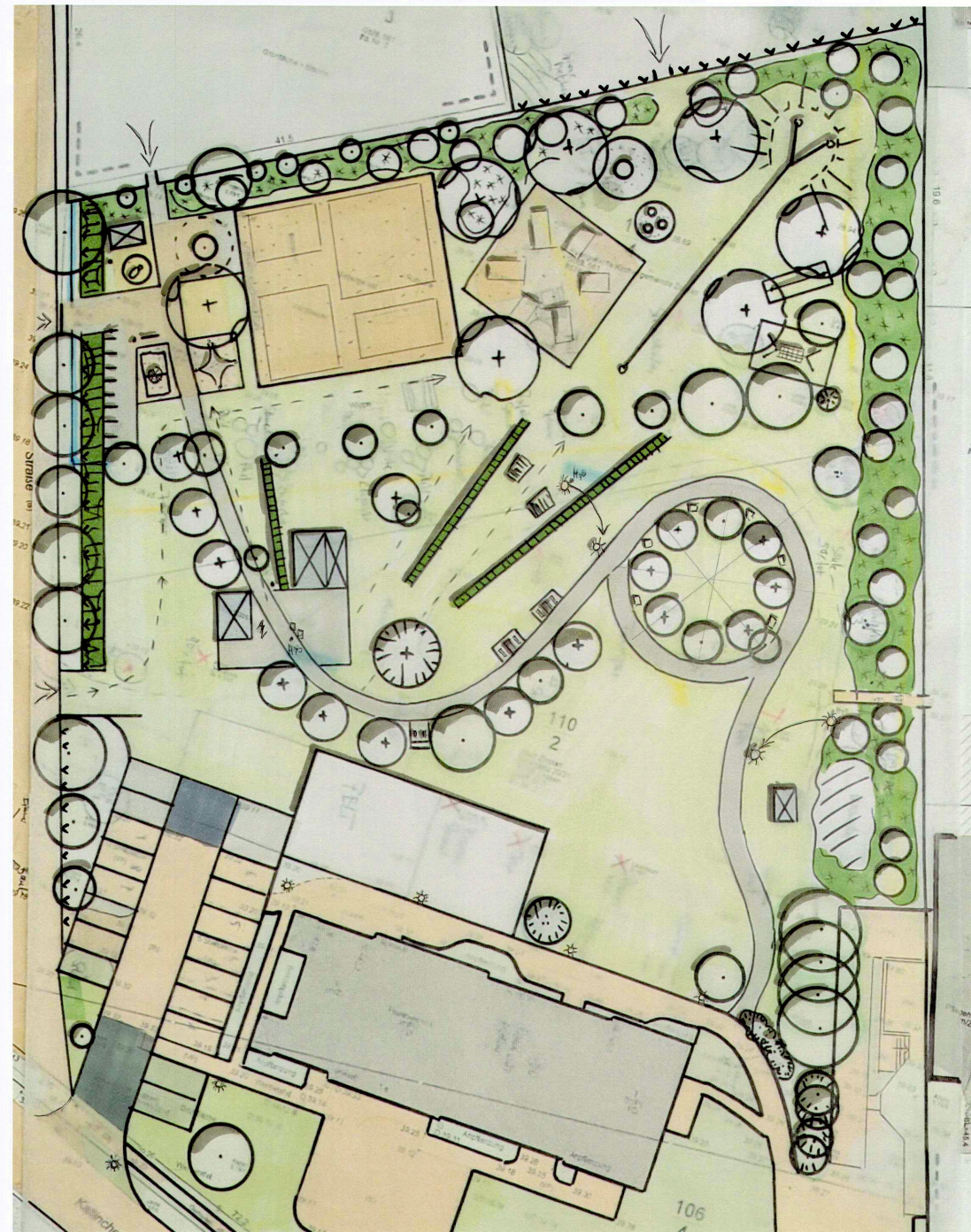

Legende

-  Baum, Bestand
-  Baum, Planung
-  Solitärstrauch
-  Mittelhoher Strauch
-  Hecke
-  befestigte Fläche (Betonpflaster)
-  befestigte Fläche (Asphalt)
-  Fallschutzsand
-  Spielsand
-  umgesetzte Einfriedung
-  neue Einfriedung



Dateigrundlagen	Verfasser	Datum
Amtlicher Lageplan	Vermessungsbüro Michael Peter, Vivaldistraße 5, 15831 Blankenfelde – Mahlow)	19.10.2023

Stadt Zossen
 Bauamt
 Fachbereich: Grünflächen
 Marktplatz 20
 15806 Zossen
 Tel.: (03377) 3040 – 0
 Fax (331) 27548-6985
 VL-Gruenflächen@SVZossen.Brandenburg.de



Projekt Mehrgenerationenpark Schöneiche			
Planart: Lageplan		Planungsphase: Entwurfsplanung	
Projektleitung: Widera		gezeichnet: Hahn	
Maßstab: ohne Maßstab	Plan-Nr.: LP1	Projekt-Nr.:	Datum: 28.02.2024

DIN 276 - 18	OZ	Menge	Einheit	Kurztext	EP	GB, netto	19 % MwSt.	GB, brutto
500	1			Garten- und Landschaftsbauarbeiten		707.062,90	134.341,95	841.404,85
511	01.01			511 Herstellung Erdbau		18.005,34	3.421,02	21.426,36
				Bereich Spielplatz		5.362,40	1.018,86	6.381,26
511	01.01.0001	11,45	m3	Oberboden abtragen, laden, fördern und lagern zum Wiedereinbau - Bereich Fallschutzflächen, Fahrradstellplatz, Zugänge, D=5cm	4,50	51,53	9,79	61,31
511	01.01.0002	186,93	m3	Boden abtragen, lagern und zum Wiedereinbau zwischenlagern, D bis 42cm (u.a. Wiederverwendung in Pflanzgruben Bäume)	5,50	1.028,12	195,34	1.223,46
511	01.01.0003	11,25	m3	Boden laden, transportieren und wiedereinbauen, D=bis 25cm (Rasenflächen)	5,50			
511	01.01.0004	120,00	m3	Boden laden, transportieren und wiedereinbauen, D=bis 1.20cm (Spielhügel)	15,00	1.800,00	342,00	2.142,00
511	01.01.0005	23,85	m3	Boden abtragen, lagern und zur Abfuhr lagern, D=45cm	15,00			
511	01.01.0006	151,23	m2	Grundplanum Wegeflächen (Fahrradstellplatz und Platz an Spielplatz)	1,50	226,84	43,10	269,94
511	01.01.0007	227,25	m2	Grundplanum Spielflächen	1,30	295,43	56,13	351,56
511	01.01.0008	596,00	m2	Grundplanum Vegetationsflächen	1,50	894,00	169,86	1.063,86
511	01.01.0009	651,00	m2	Grundplanum Rasenflächen	1,50	976,50	185,54	1.162,04
511	01.01.0010	1,00	m3	Handschachtung, Zulage	30,00	30,00	5,70	35,70
511	01.01.0011	1,00	m3	Suchschachtung	60,00	60,00	11,40	71,40
				Bereich öffentliche Grünfläche		10.654,17	2.024,29	12.678,46
511	01.01.0012	18,66	m3	Oberboden abtragen, laden, fördern und lagern zum Wiedereinbau - Aushub Bereich Schlängelweg, Tanzplatz, Spieltische, Radtreter und Ofenaustellfläche, D=5cm	4,50	83,97	15,95	99,92
511	01.01.0013	107,35	m3	Boden abtragen, lagern und zum Wiedereinbau zwischenlagern - Aushub Bereich Schlängelweg, Tanzplatz, Spieltische, Ofenaustellfläche, D=42cm	5,50	590,43	112,18	702,61
511	01.01.0014	107,35	m3	Boden laden, transportieren und wiedereinbauen, D=35cm (Einebnen Tenne)	5,50	590,43	112,18	702,61
511	01.01.0015	77,65	m3	Füllboden liefern (Einebnen Tenne)	20,00	1.553,00	295,07	1.848,07
511	01.01.0016	300,00	m	Gräben für Leitungsräben (Bewässerungs- und Elektroanlagen) ausheben und nach Verlegung	15,00	4.500,00	855,00	5.355,00
511	01.01.0017	314,64	m2	Grundplanum Wegeflächen (Schlängelweg)	1,50	471,96	89,67	561,63
511	01.01.0018	17,25	m2	Grundplanum Wegeflächen (Spieltische und Radtreter)	1,50	25,88	4,92	30,79
511	01.01.0019	107,64	m2	Grundplanum Wegeflächen (Tanzfläche ohne Schlängelweg, Ofenaustellfläche)	1,50	161,46	30,68	192,14
511	01.01.0020	1.724,70	m2	Grundplanum Rasenflächen	1,50	2.587,05	491,54	3.078,59
511	01.01.0021	1,00	m3	Handschachtung, Zulage	30,00	30,00	5,70	35,70
511	01.01.0022	1,00	m3	Suchschachtung	60,00	60,00	11,40	71,40
				Bereich Feuerwehr		1.988,78	377,87	2.366,64
511	01.01.0023	7,38	m3	Oberboden abtragen, laden, fördern und lagern zum Wiedereinbau auf dem gesamten Gelände, D=5cm	4,50	33,19	6,31	39,49
511	01.01.0024	98,33	m3	Boden abtragen, lagern und zur Abfuhr lagern, D=57cm	15,00	1.474,88	280,23	1.755,10
511	01.01.0025	62,10	m2	Grundplanum Verkehrsflächen (Gehwegüberfahrt)	1,50	93,15	17,70	110,85
511	01.01.0026	198,38	m2	Grundplanum Verkehrsflächen (Stellplätze)	1,50	297,56	56,54	354,10
511	01.01.0027	1,00	m3	Handschachtung, Zulage	30,00	30,00	5,70	35,70
511	01.01.0028	1,00	m3	Suchschachtung	60,00	60,00	11,40	71,40
519	01.02			519 Sonstiges zur KG 510		3.648,80	693,27	4.342,07
519	01.02.0001	229,00	m2	Gras- und Krautschicht abschälen und auf Haufwerk setzen, D5cm (Bereich Spielplatz)	4,00	916,00	174,04	1.090,04
519	01.02.0002	373,20	m2	Gras- und Krautschicht abschälen und auf Haufwerk setzen, D5cm (Bereich öffentliche Grünfläche)	4,00	1.492,80	283,63	1.776,43
519	01.02.0003	147,50	m2	Gras- und Krautschicht abschälen und auf Haufwerk setzen, D5cm (Bereich Feuerwehr)	4,00	590,00	112,10	702,10
519	01.02.0004	65,00	m2	Strauchfläche roden, laden und entsorgen, H bis 2m (giftige Gehölze entfernen)	10,00	650,00	123,50	773,50
531	01.03			531 Wege (befahrbar)		69.287,71	13.164,66	82.452,37

				Platzflächen (Fahrradstellplatz und Platz am Spielplatz)		14.956,45	2.841,73	17.798,18
531	01.03.0001	151,23	m2	Untergrund nachverdichten	1,00	151,23	28,73	179,96
531	01.03.0002	1,00	Stk.	statischer Plattendruckversuch (Standicherheit des Baugrundes)	140,00	140,00	26,60	166,60
531	01.03.0003	151,23	m2	Feinplanum	1,00	151,23	28,73	179,96
531	01.03.0004	151,23	m2	Frostschuttschicht, D15cm	20,00	3.024,50	574,66	3.599,16
531	01.03.0005	151,23	m2	Schottertragschicht, D25cm	20,00	3.024,50	574,66	3.599,16
531	01.03.0006	1,00	Stk.	statischer Plattendruckversuch (Standicherheit der Tragschicht)	140,00	140,00	26,60	166,60
531	01.03.0007	46,50	m	Betonbord als Einfassung liefern und einbauen	45,00	2.092,50	397,58	2.490,08
531	01.03.0008	131,50	m2	Betonrechteckpflaster 10x20x8cm, gelb	45,00	5.917,50	1.124,33	7.041,83
531	01.03.0009	13,00	Stk.	Borde mittels Naßschneidegerät schneiden	15,00	195,00	37,05	232,05
531	01.03.0010	1,00	m2	Natursteinpflaster Granit L/B/H 50/50/50mm (an Einbauten)	120,00	120,00	22,80	142,80
				Schlängelweg (152m lang, 1.80m breit)		39.972,88	7.594,85	47.567,73
531	01.03.0011	314,64	m2	Untergrund nachverdichten	1,00	314,64	59,78	374,42
531	01.03.0012	1,00	Stk.	statischer Plattendruckversuch (Standicherheit des Baugrundes)	140,00	140,00	26,60	166,60
531	01.03.0013	314,64	m2	Feinplanum	1,00	314,64	59,78	374,42
531	01.03.0014	314,64	m2	Frostschuttschicht, D15cm	20,00	6.292,80	1.195,63	7.488,43
531	01.03.0015	314,64	m2	Schottertragschicht, D25cm	20,00	6.292,80	1.195,63	7.488,43
531	01.03.0016	1,00	Stk.	statischer Plattendruckversuch (Standicherheit der Tragschicht)	140,00	140,00	26,60	166,60
531	01.03.0017	308,80	m	Einzeiler als Einfassung liefern und einbauen	45,00	13.896,00	2.640,24	16.536,24
531	01.03.0018	273,60	m2	Betonrechteckpflaster 10x20x8cm, gelb	45,00	12.312,00	2.339,28	14.651,28
531	01.03.0019	10,00	Stk.	Pflaster mittels Naßschneidegerät schneiden	15,00	150,00	28,50	178,50
531	01.03.0020	1,00	m2	Natursteinpflaster Granit L/B/H 50/50/50mm (an Einbauten)	120,00	120,00	22,80	142,80
				Platzflächen (Spieltische und Radtreter am Schlängelweg)		2.744,50	521,46	3.265,96
531	01.03.0021	17,25	m2	Untergrund nachverdichten	1,00	17,25	3,28	20,53
531	01.03.0022	1,00	Stk.	statischer Plattendruckversuch (Standicherheit des Baugrundes)	140,00	140,00	26,60	166,60
531	01.03.0023	17,25	m2	Feinplanum	1,00	17,25	3,28	20,53
531	01.03.0024	17,25	m2	Frostschuttschicht, D15cm	20,00	345,00	65,55	410,55
531	01.03.0025	17,25	m2	Schottertragschicht, D25cm	20,00	345,00	65,55	410,55
531	01.03.0026	1,00	Stk.	statischer Plattendruckversuch (Standicherheit der Tragschicht)	140,00	140,00	26,60	166,60
531	01.03.0027	19,00	m	Betonbord als Einfassung liefern und einbauen	45,00	855,00	162,45	1.017,45
531	01.03.0028	15,00	m2	Betonrechteckpflaster 10x20x8cm, gelb	45,00	675,00	128,25	803,25
531	01.03.0029	6,00	Stk.	Borde mittels Naßschneidegerät schneiden	15,00	90,00	17,10	107,10
531	01.03.0030	1,00	m2	Natursteinpflaster Granit L/B/H 50/50/50mm (an Einbauten)	120,00	120,00	22,80	142,80
				Platzflächen (Tanzfläche ohne Schlängelweg, Ofenaustellfläche)		11.613,88	2.206,64	13.820,52
531	01.03.0031	107,64	m2	Untergrund nachverdichten	1,00	107,64	20,45	128,09
531	01.03.0032	1,00	Stk.	statischer Plattendruckversuch (Standicherheit des Baugrundes)	140,00	140,00	26,60	166,60
531	01.03.0033	107,64	m2	Feinplanum	1,00	107,64	20,45	128,09
531	01.03.0034	107,64	m2	Frostschuttschicht, D15cm	20,00	2.152,80	409,03	2.561,83
531	01.03.0035	107,64	m2	Schottertragschicht, D25cm	20,00	2.152,80	409,03	2.561,83
531	01.03.0036	1,00	Stk.	statischer Plattendruckversuch (Standicherheit der Tragschicht)	140,00	140,00	26,60	166,60
531	01.03.0037	52,80	m	Betonbord als Einfassung liefern und einbauen	45,00	2.376,00	451,44	2.827,44
531	01.03.0038	93,60	m2	Betonrechteckpflaster 10x20x8cm, gelb	45,00	4.212,00	800,28	5.012,28
531	01.03.0039	7,00	Stk.	Borde mittels Naßschneidegerät schneiden	15,00	105,00	19,95	124,95
531	01.03.0040	1,00	m2	Natursteinpflaster Granit L/B/H 50/50/50mm (an Einbauten)	120,00	120,00	22,80	142,80
532	01.04			532 Straßen (Gehwegüberfahrt 6 x 9m)		6.413,20	1.218,51	7.631,71
532	01.04.0001	62,10	m2	Untergrund nachverdichten	1,00	62,10	11,80	73,90
532	01.04.0002	1,00	Stk.	statischer Plattendruckversuch (Standicherheit des Baugrundes)	140,00	140,00	26,60	166,60

532	01.04.0003	62,10	m2	Feinplanum	1,00	62,10	11,80	73,90
532	01.04.0004	62,10	m2	Frostschuttschicht, D25cm	20,00	1.242,00	235,98	1.477,98
532	01.04.0005	62,10	m2	Schottertragschicht, D25cm	20,00	1.242,00	235,98	1.477,98
532	01.04.0006	1,00	Stk.	statischer Plattendruckversuch (Standssicherheit der Tragschicht)	140,00	140,00	26,60	166,60
532	01.04.0007	14,00	m	Betonbord als Einfassung liefern und einbauen (Tiefbord)	45,00	630,00	119,70	749,70
532	01.04.0008	9,00	m	Betonbord als Einfassung liefern und einbauen (Rundbord)	45,00	405,00	76,95	481,95
532	01.04.0009	54,00	m2	Betonrechteckpflaster 10x20x8cm, grau	45,00	2.430,00	461,70	2.891,70
532	01.04.0010	4,00	Stk.	Borde mittels Naßschneidegerät schneiden	15,00	60,00	11,40	71,40
534	01.05			534 Stellplätze		22.017,25	4.183,28	26.200,53
534	01.05.0001	198,38	m2	Untergrund nachverdichten	1,00	198,38	37,69	236,07
534	01.05.0002	1,00	m2	statischer Plattendruckversuch (Standssicherheit des Baugrundes)	140,00	140,00	26,60	166,60
534	01.05.0003	198,38	m2	Feinplanum	1,00	198,38	37,69	236,07
534	01.05.0004	198,38	m2	Frostschuttschicht, D25cm	20,00	3.967,50	753,83	4.721,33
534	01.05.0005	198,38	m2	Schottertragschicht, D25cm	20,00	3.967,50	753,83	4.721,33
534	01.05.0006	1,00	m2	statischer Plattendruckversuch (Standssicherheit der Tragschicht)	140,00	140,00	26,60	166,60
534	01.05.0007	58,50	m	Betonbord als Einfassung liefern und einbauen (Bestandsergänzung)	45,00	2.632,50	500,18	3.132,68
534	01.05.0008	112,50	m2	Betonrechteckpflaster (Bestandsergänzung)	50,00	5.625,00	1.068,75	6.693,75
534	01.05.0009	60,00	m2	Asphalttragdeckschicht für Fahrgasse (Bestandsergänzung)	80,00	4.800,00	912,00	5.712,00
534	01.05.0010	60,00	m2	Abstreuerung liefern und aufbringen	2,00	120,00	22,80	142,80
534	01.05.0011	12,00	m2	Anschluss mit anschlmezbarem Fugenband	9,00	108,00	20,52	128,52
534	01.05.0012	8,00	Stk.	Borde mittels Naßschneidegerät schneiden	15,00	120,00	22,80	142,80
536	01.06			536 Spielplatzflächen		17.343,00	3.295,17	20.638,17
536	01.06.0001	130,05	m3	Fallschutzsand 0,2 /2mm, D=45cm (große Spielfläche)	58,00	7.542,90	1.433,15	8.976,05
536	01.06.0002	64,80	m3	Fallschutzsand 0,2 /2mm, D=45cm (Seckeckschaukel)	58,00	3.758,40	714,10	4.472,50
536	01.06.0003	18,90	m3	Fallschutzsand 0,2 /2mm, D=45cm (Karussell, Hüpfplatten)	58,00	1.096,20	208,28	1.304,48
536	01.06.0004	13,50	m3	Spielsand 0/2mm, D=60cm (Sandkasten)	58,00	783,00	148,77	931,77
536	01.06.0005	68,00	m	Randefassung für Fallschutzsandflächen (Verbundpalisaden mit Hohlkehle, 16cm Durchmesser, Länge 100cm, braun, Fa. KRP) - große Spielfläche	25,00	1.700,00	323,00	2.023,00
536	01.06.0006	48,00	m	Randefassung für Fallschutzsandflächen (Verbundpalisaden mit Hohlkehle, 16cm Durchmesser, Länge 100cm, braun, Fa. KRP) - Seckeckschaukel	25,00	1.200,00	228,00	1.428,00
536	01.06.0007	32,00	m	Randefassung für Fallschutzsandflächen (Verbundpalisaden mit Hohlkehle, 16cm Durchmesser, Länge 100cm, braun, Fa. KRP) - Karussell, Hüpfplatten	25,00	800,00	152,00	952,00
536	01.06.0008	18,50	m	Randefassung für Spielsandflächen (Verbundpalisaden mit Hohlkehle, 16cm Durchmesser, Länge 100cm, braun, Fa. KRP) - Sandkasten	25,00	462,50	87,88	550,38
541	01.07			541 Einfriedungen		5.260,00	999,40	6.259,40
				Bereich Spielplatz		2.420,00	459,80	2.879,80
541	01.07.0001	38,00	m	Stabgitterzaun liefern und einbauen (Bestandsergänzung) als Verlängerung entlang Kirchengrundstück	60,00	2.280,00	433,20	2.713,20
541	01.07.0002	2,00	Stk.	Zulage für Endpfosten	70,00	140,00	26,60	166,60
				Bereich Festwiese (Außenküche / Dorfbackofen)		2.840,00	539,60	3.379,60
541	01.07.0003	45,00	m	Stabgitterzaun liefern und einbauen (Bestandsergänzung) als Verlängerung zur Feuerwehr.	60,00	2.700,00	513,00	3.213,00
541	01.07.0004	2,00	Stk.	Zulage für Endpfosten	70,00	140,00	26,60	166,60
545	01.08			545 Überdachungen		35.000,00	6.650,00	41.650,00
				Bereich Spielplatz		15.000,00	2.850,00	17.850,00
545	01.08.0001	1,00	Psch	Pergola (Überdachung Sandspielbereich) liefern und aufbauen. Abm.: 10 x 8m	15.000,00	15.000,00	2.850,00	17.850,00
				Bereich öffentliche Grünfläche		20.000,00	3.800,00	23.800,00

545	01.08.0002	1,00	Psch	Außenküche 3 x 4m, mit Satteldach, Dachrinnen und Fallrohren, mit unterer dreiseitiger Verkleidung. Inkl. Witterungsbeständigen Arbeitsflächen an drei Seiten, 4 - 6 Steckdosen. Ständerwerk aus Holz.	20.000,00	20.000,00	3.800,00	23.800,00
552	01.09			552 Wasseranlagen		5.000,00	950,00	5.950,00
552				Bereich öffentliche Grünfläche				
552	01.09.0001	1,00	Psch	vorh. 2 Wasser - Stehleitungen aufnehmen und an anderer Stelle wieder einbauen. Inkl. Abbruch und Entsorgung vorh. Wasserleitung. Inkl. Lieferung und Verlegung neuer Wasserleitungen.	5.000,00	5.000,00	950,00	5.950,00
556	01.10			556 Elektrische Anlagen		7.000,00	1.330,00	8.330,00
556				Bereich öffentliche Grünfläche				
556	01.10.0001	1,00	Psch	vorh. 2 Mastleuchten ausbauen und an anderer Stelle wieder einbauen (Verschiebung um je 10cm). Inkl. Abbruch und Entsorgung vorh. Stromleitung. Inkl. Lieferung und Verlegung neuer Stromleitungen.	7.000,00	7.000,00	1.330,00	8.330,00
558	01.11			558 Nutzungsspezifische Anlagen (Medienversorgungsanlagen)		35.000,00	6.650,00	41.650,00
558	01.11.0001	1,00	Psch	WLAN - Montage auf Giebel des Daches Jugendclub	10.000,00	10.000,00	1.900,00	11.900,00
558	01.11.0002	1,00	Stk.	Ladesäule PKW, 50KW (zum gleichzeitigen Laden zweier Autos)	20.000,00	20.000,00	3.800,00	23.800,00
558	01.11.0003	1,00	Stk.	Ladestation Fahrrad	5.000,00	5.000,00	950,00	5.950,00
561	01.12			561 Allgemeine Einbauten	Preis mit Montage	49.167,50	9.341,83	58.509,33
				Bereich Spielplatz		4.792,50	910,58	5.703,08
561	01.12.0001	8,00	Stk.	Fahrradbügel aus Rundrohr mit Knieholm, Stahl feuerverzinkt (Bestandsergänzung, Standard Zossen - Fa. MHB, Fürstenwalde) mit Montage.	160,00	1.280,00	243,20	1.523,20
561	01.12.0002	1,00	Stk.	Wanderhütte (Bestandsergänzung, Standard Zossen - Wünsdorfer Werkstätten). Mit Montage.	1.500,00	1.500,00	285,00	1.785,00
561	01.12.0003	1,00	Stk.	Sitzbank `Wangerooge` mit Rückenlehne (Bestandsergänzung, Standard Zossen - Westfalia). Mit Erdanker. Ohne Montage 500€.	625,00	625,00	118,75	743,75
561	01.12.0005	1,00	Stk.	Spielplatzschild (Bestandsergänzung - Standard Zossen, Werbezunft) unter Wiederverwendung des ausgebauten, seitlich gelagerten Pfostens. Mit Montage.	200,00	200,00	38,00	238,00
561	01.12.0006	1,00	Stk.	Schautafel (Bestandsergänzung - Standard Zossen, Fa. Nowka + Forster) Abm.: 1330 x 1080 x 65mm (BxHxT). Ohne Montage 1.600€.	2.000,00	0,00	0,00	0,00
561	01.12.0007	2,00	Stk.	Abfalleimer `Paris` ohne Ascher (Bestandsergänzung - Standard Zossen, Fa. Hahne Lückel). Ohne Montage 300€.	375,00	750,00	142,50	892,50
561	01.12.0008	1,00	Stk.	Abfalleimer `Paris` mit Ascher (Bestandsergänzung - Standard Zossen, Fa. Hahne Lückel). Ohne Montage 350€.	437,50	437,50	83,13	520,63
				Bereich öffentliche Grünfläche		44.125,00	8.383,75	52.508,75
561	01.12.0009	1,00	Stk.	Sitzbank `Wangerooge` mit Rückenlehne (Bestandsergänzung, Standard Zossen - Westfalia). Mit Erdanker. Ohne Montage 500€. (aufgestellt am Radtrainer)	625,00	625,00	118,75	743,75
561	01.12.0010	1,00	Stk.	Wanderhütte (Bestandsergänzung, Standard Zossen - Wünsdorfer Werkstätten). Mit Montage.	1.500,00	1.500,00	285,00	1.785,00
561	01.12.0011	1,00	Stk.	Dorfbackofen 5x3m, (Firsthöhe: 3.20m, Seitenwandhöhe 2,20 m Vorraumtiefe 1,80m)	42.000,00	42.000,00	7.980,00	49.980,00
				Bereich Feuerwehr		250,00	47,50	297,50
561	01.12.0012	1,00	Stk.	Verkehrsschild mit Hinweis `öffentlicher Parkplatz`	250,00	250,00	47,50	297,50
562	01.13			562 Besondere Einbauten	Preis mit Montage	116.000,00	22.040,00	138.040,00
					(Preis ohne Montage)	93.000,00	17.670,00	110.670,00
562	01.13.0001			Spiel U3				
562	01.13.0002	1,00	Stk.	Nestschaukel (Bsp.: Fa. Westfalia Mini - Vogelnest). Ohne Montage 1.900€	2.375,00	2.375,00	451,25	2.826,25
562	01.13.0003	1,00	Stk.	Federwippgeräte (Bsp.: Fa. espas). Ohne Montage je 1.000€	1.250,00	1.250,00	237,50	1.487,50

562				Spiel ab 3					
562	01.13.0004	1,00	Stk.	Sechseck Schaukel aus Metall (Bsp.: Fa. Müller Spielgeräte e. K.). Ohne Montage 7.300€	9.125,00	9.125,00	1.733,75	10.858,75	
562	01.13.0005	1,00	Stk.	Schaukel mit Hängematte (Bsp.: Fa. Westfalia). Ohne Montage je 2.600€	3.250,00	3.250,00	617,50	3.867,50	
562				Spiel ab 4					
562	01.13.0006	1,00	Stk.	Nestschaukel (Bsp.: Fa. Westfalia Schaukel mit 1 Vogelnest). Ohne Montage 3.500€	4.375,00	4.375,00	831,25	5.206,25	
562	01.13.0007	1,00	Stk.	Wippe (Bsp.: Fa. Westfalia Wippe – Comfort – 4 sitzig). Ohne Montage 1.500€	1.875,00	1.875,00	356,25	2.231,25	
562				Spiel ab 5					
562	01.13.0008	1,00	Stk.	Slackline 4m lang (mit Gurtband und Fundament) Bsp.: Fa. Playparc (über Sport Thieme). Ohne Montage 2.300€	2.875,00	2.875,00	546,25	3.421,25	
562	01.13.0009	1,00	Stk.	Sandspielturm + Klettergerät + Rutsche (Bsp.: Fa. Westfalia, hier: Spielkombination Exoticcs „Bommern“ E01). Ohne Montage 19.000€	23.750,00	23.750,00	4.512,50	28.262,50	
562				Spiel ab 9 - 14 / Jugend					
562	01.13.0010	1,00	Stk.	Seilbahn, ca. 30m (Bsp.: Fa. espas). Ohne Montage 5.000€	6.250,00	6.250,00	1.187,50	7.437,50	
562	01.13.0011	3,00	Stk.	Hüpfplatte (Bsp.: Fa. espas). Ohne Montage je 1.200€	1.500,00	4.500,00	855,00	5.355,00	
562				Fitnessgeräte					
562	01.13.0012	1,00	Stk.	Beintrainer (Fa. playfit). Ohne Montage 4.700€	5.875,00	5.875,00	1.116,25	6.991,25	
562	01.13.0013	1,00	Stk.	Rückentrainer (Fa. playfit). Ohne Montage 3.200€	4.000,00	4.000,00	760,00	4.760,00	
562	01.13.0014	1,00	Stk.	Rücken – Massage - Gerät (Fa. playfit). Ohne Montage 3.200€	4.000,00	4.000,00	760,00	4.760,00	
562	01.13.0015	1,00	Stk.	Massagegerät für Hände, Arme und Beine (Fa. playfit). Ohne Montage 2.500€	3.125,00	3.125,00	593,75	3.718,75	
562	01.13.0016	1,00	Stk.	Beweglichkeitstrainer (Fa. playfit). Ohne Montage 3.300€	4.125,00	4.125,00	783,75	4.908,75	
562	01.13.0017	1,00	Stk.	Rollstuhltrainer (Fa. playfit). Ohne Montage 3.500€	4.375,00	4.375,00	831,25	5.206,25	
562				Sonstiges					
562	01.13.0018	1,00	Stk.	Moderner Schachtisch 115 (Bsp.: Fa. ArchiEXPO). Ohne Montage 3.000€	3.750,00	3.750,00	712,50	4.462,50	
562	01.13.0019	1,00	Stk.	Moderner Schachtisch 221 (Bsp.: Fa. ArchiEXPO). Ohne Montage 3.000€	3.750,00	3.750,00	712,50	4.462,50	
562	01.13.0020	1,00	Stk.	Inklusionskarussell (Bsp.: Fa. Linie M `Rotarius`). Ohne Montage 14.100€	17.625,00	17.625,00	3.348,75	20.973,75	
562	01.13.0021	2,00	Stk.	Radtrainer (Bestandsergänzung, Standard Zossen - Fa. Michow & Sohn GmbH). Ohne Montage je 2.300€	2.875,00	5.750,00	1.092,50	6.842,50	
571	01.14			571 Vegetationstechnische Bodenbearbeitung		3.302,20	627,42	3.929,62	
				Bereich Spielplatz		1.050,50	199,60	1.250,10	
571	01.14.0001	651,00	m2	Baugrund aufreißen in Rasenflächen	1,00	651,00	123,69	774,69	
571	01.14.0002	11,45	m2	Wiedereinbau zwischengelagerter Oberboden in Rasenflächen, D10cm (Rasenhügel)	10,00	114,50	21,76	136,26	
571	01.14.0003	4,50	m3	Oberboden liefern und einbauen in Rasenflächen, D10cm (Rasenflächen am Eingang)	10,00	45,00	8,55	53,55	
571	01.14.0004	24,00	m3	Oberboden liefern und einbauen in Pflanzflächen, D40cm (Hecken)	10,00	240,00	45,60	285,60	
				Bereich öffentliche Grünfläche		2.251,70	427,82	2.679,52	
571	01.14.0005	1.724,70	m2	Baugrund aufreißen in Rasenflächen	1,00	1.724,70	327,69	2.052,39	
571	01.14.0006	18,66	m2	Wiedereinbau zwischengelagerter Oberboden in Rasenflächen, D10cm (ehem. Tenne)	10,00	186,60	35,45	222,05	
571	01.14.0007	34,04	m3	Oberboden liefern und einbauen in Rasenflächen, D10cm (ehem. Tenne)	10,00	340,40	64,68	405,08	
573	01.15			573 Pflanzflächen		62.114,25	11.801,71	73.915,96	
573	01.15.0001	596,00	m2	Feinplanum für Pflanzflächen und Hecken herstellen	1,00	596,00	113,24	709,24	
573	01.15.0002	33,00	Stk.	Pflanzgrube erstellen für Bäume/Solitäre (1.5 x 1.5 x 1.50m)	125,00	4.125,00	783,75	4.908,75	
573	01.15.0003	111,38	m3	Pflanzgrube verfüllen Gemisch 60% Unterboden BG3 40% Oberboden	150,00	16.706,25	3.174,19	19.880,44	
573	01.15.0004	33,00	Stk.	Bäume/Solitäre düngen	8,00	264,00	50,16	314,16	
573	01.15.0005	596,00	m2	Beet- und Gehölzflächen düngen	0,50	298,00	56,62	354,62	
573	01.15.0006	22,00	Stk.	Dreibock	70,00	1.540,00	292,60	1.832,60	
573	01.15.0007	11,00	Stk.	Schrägpfahl für Solitäre	30,00	330,00	62,70	392,70	
573	01.15.0008	22,00	Stk.	Giesrand für Bäume liefern und einbauen	50,00	1.100,00	209,00	1.309,00	

573	01.15.0009	22,00	Stk.	Stammschutzfarbe für Bäume	30,00	660,00	125,40	785,40
573	01.15.0010	49,50	m2	Rindenmulchandeckung (Bäume)	6,00	297,00	56,43	353,43
573	01.15.0011	596,00	m2	Rindenmulchandeckung (Pflanzflächen und Hecke)	6,00	3.576,00	679,44	4.255,44
573				<u>Bäume</u>				
573	01.15.0012	6,00	Stk.	säulenförmige Linde `Rancho` (Fitnessrondell); honigtaufrei! , STU 16-18cm	360,00	2.160,00	410,40	2.570,40
573	01.15.0013	1,00	Stk.	Rot - Eiche (Schlängelweg), STU 16-18cm	480,00	480,00	91,20	571,20
573	01.15.0014	7,00	Stk.	Ahorn (Schlängelweg), STU 16-18cm	390,00	2.730,00	518,70	3.248,70
573	01.15.0015	1,00	Stk.	Abies nordmannia - Nordmantanne, Sol 4xv, mDb (Weihnachtsbaum)	500,00	500,00	95,00	595,00
573	01.15.0016	7,00	Stk.	Salix alba `Tristis` - Trauerweide, Solitärbaum 4xv, mDb, Breite: 150 - 200, Höhe: 350 - 400cm, STU: 25 - 30cm (Spielplatz)	1.200,00	8.400,00	1.596,00	9.996,00
573				<u>Solitär</u>				
573	01.15.0017	1,00	Stk.	Prunus ceracifera `Nigra` - Blutpflaume (Osterstrauch), Sol 4xv, mDb, Breite: 150 - 200, Höhe: 350 - 400cm (Bestandsergänzung)	730,00	730,00	138,70	868,70
573	01.15.0018	10,00	Stk.	Großstrauch (Felsenbirne, Weißdorn, ...)	250,00	2.500,00	475,00	2.975,00
573				<u>Strauch</u>				
573	01.15.0019	20,00	Stk.	mittelgroßer Strauch (Hartriegel, Spieren, Rosmarinweide, ...)	50,00	1.000,00	190,00	1.190,00
573				<u>geschnittene Hecken, doppelreihig (60m)</u>				
573	01.15.0020	360,00	Stk.	Carpinus betulus - Hainbuche, Heister 2xv, mB, geschnitten, 125 - 150m hoch	22,00	7.920,00	1.504,80	9.424,80
573				<u>freiwachsende Hecken (40m)</u>				
573	01.15.0021	80,00	Stk.	mittelgroßer Strauch (Hartriegel, Spieren, Rosmarinweide, ...)	30,00	2.400,00	456,00	2.856,00
573				<u>Gräser</u>				
573	01.15.0022	100,00	Stk.	Calamogrostis x acutiflora `Karl Foerster` - Reitgras	3,00	300,00	57,00	357,00
573				<u>Fertigstellungspflege</u>				
573	01.15.0023	33,00	Stk.	Fertigstellungspflege Bäume/Soliäre, 1. Jahr	50,00	1.650,00	313,50	1.963,50
573	01.15.0024	33,00	Stk.	Bäume wässern, 1. Jahr	20,00	660,00	125,40	785,40
573	01.15.0025	596,00	m2	Fertigstellungspflege Vegetationsflächen, 1. Jahr	1,00	596,00	113,24	709,24
573	01.15.0026	596,00	m2	Vegetationsflächen wässern, 1. Jahr	1,00	596,00	113,24	709,24
574	01.16			574 Rasen- und Saatarbeiten		7.364,67	1.399,29	8.763,96
				<u>Bereich Spielplatz</u>		<u>2.018,10</u>	<u>383,44</u>	<u>2.401,54</u>
574	01.16.0001	651,00	m2	Feinplanum für Rasenflächen herstellen	1,00	651,00	123,69	774,69
574	01.16.0002	651,00	m2	Rasenansaat, Gebrauchsrasen RSM2.3	0,80	520,80	98,95	619,75
574	01.16.0003	651,00	m2	Rasendüngung	0,30	195,30	37,11	232,41
574	01.16.0004	651,00	m2	Fertigstellungspflege Rasenflächen, 1 Jahr	1,00	651,00	123,69	774,69
				<u>Bereich öffentliche Grünfläche</u>		<u>5.346,57</u>	<u>1.015,85</u>	<u>6.362,42</u>
574	01.16.0005	1.724,70	m2	Feinplanum für Rasenflächen herstellen	1,00	1.724,70	327,69	2.052,39
574	01.16.0006	1.724,70	m2	Rasenansaat, Gebrauchsrasen RSM2.3	0,80	1.379,76	262,15	1.641,91
574	01.16.0007	1.724,70	m2	Rasendüngung	0,30	517,41	98,31	615,72
574	01.16.0008	1.724,70	m2	Fertigstellungspflege Rasenflächen, 1 Jahr	1,00	1.724,70	327,69	2.052,39
575	01.17			575 Sonstiges zur KG 570		114.778,98	21.808,01	136.586,99
				<u>Bäume / Solitär</u>		<u>20.812,00</u>	<u>3.954,28</u>	<u>24.766,28</u>
575	01.17.0001	528,00	Stk.	Entwicklungspflege für Bäume und / Solitär, 2 Jahre (4 Gänge)	8,00	4.224,00	802,56	5.026,56
575	01.17.0002	792,00	Stk.	Entwicklungspflege für Bäume und / Solitär, 2 Jahre - Wässern (12 Gänge), à 100l	20,00	15.840,00	3.009,60	18.849,60
575	01.17.0003	132,00	Stk.	Entwicklungspflege für Bäume und / Solitär, 2 Jahre - Düngen (2 Gänge)	2,50	330,00	62,70	392,70
575	01.17.0004	22,00	Stk.	Dreibock entfernen	15,00	330,00	62,70	392,70
575	01.17.0005	11,00	Stk.	Schrägpfahl entfernen	8,00	88,00	16,72	104,72
575				<u>Pflanzflächen</u>		<u>19.370,00</u>	<u>3.680,30</u>	<u>23.050,30</u>
575	01.17.0006	4.768,00	m2	Entwicklungspflege für Pflanzflächen, 2 Jahre (4 Gänge)	1,00	4.768,00	905,92	5.673,92

575	01.17.0007	14.304,00	m2	Entwicklungspflege für Pflanzflächen, 2 Jahre - Wässern (12 Gänge)	1,00	14.304,00	2.717,76	17.021,76
575	01.17.0008	596,00	m2	Düngung Beet- und Gehölzflächen	0,50	298,00	56,62	354,62
				Rasen / Bereich Spielplatz		20.441,40	3.883,87	24.325,27
575	01.17.0009	19.530,00	m2	Entwicklungspflege für Rasen, 2 Jahre (15 Gänge)	0,80	15.624,00	2.968,56	18.592,56
575	01.17.0010	15.624,00	m2	Entwicklungspflege für Rasen, 2 Jahre - Wässern (12 Gänge)	0,30	4.687,20	890,57	5.577,77
575	01.17.0011	651,00	m2	Düngung Rasen	0,20	130,20	24,74	154,94
				Rasen / Bereich öffentliche Grünfläche		54.155,58	10.289,56	64.445,14
575	01.17.0012	51.741,00	m2	Entwicklungspflege für Rasen, 2 Jahre (15 Gänge)	0,80	41.392,80	7.864,63	49.257,43
575	01.17.0013	41.392,80	m2	Entwicklungspflege für Rasen, 2 Jahre - Wässern (12 Gänge)	0,30	12.417,84	2.359,39	14.777,23
575	01.17.0014	1.724,70	m2	Düngung Rasen	0,20	344,94	65,54	410,48
591	01.18			591 Baustelleneinrichtung		12.280,00	2.333,20	14.613,20
				Bereich Spielplatz		1.110,00	210,90	1.320,90
591	01.18.0001	70,00	m	Bauzaun (gleichzeitig auch Baumschutz)	15,00	1.050,00	199,50	1.249,50
591	01.18.0002	1,00	Stk.	Baumschutz herstellen (Bretter)	60,00	60,00	11,40	71,40
				Bereich öffentliche Grünfläche		3.240,00	615,60	3.855,60
591	01.18.0003	200,00	m	Bauzaun (gleichzeitig auch Baumschutz)	15,00	3.000,00	570,00	3.570,00
591	01.18.0004	4,00	Stk.	Baumschutz herstellen (Bretter)	60,00	240,00	45,60	285,60
				Bereich Feuerwehr		1.080,00	205,20	1.285,20
591	01.18.0005	72,00	m	Bauzaun (gleichzeitig auch Baumschutz)	15,00	1.080,00	205,20	1.285,20
591				Allgemein		6.850,00	1.301,50	8.151,50
591	01.18.0006	1,00	Psch	Baustelleneinrichtung einrichten, vorhalten und räumen	4.000,00	4.000,00	760,00	4.760,00
591	01.18.0007	1,00	Psch	provisorische Gehwegüberfahrt herstellen und zurückbauen (5 x 6m)	1.000,00	1.000,00	190,00	1.190,00
591	01.18.0008	1,00	Psch	Einholen der verkehrsrechtlichen Anordnung	350,00	350,00	66,50	416,50
591	01.18.0009	1,00	Psch	Dokumentation der Gesamtbaumaßnahme	1.500,00	1.500,00	285,00	1.785,00
594	01.19			594 Abbruchmaßnahmen		36.946,00	7.019,74	43.965,74
				Bereich Spielplatz		21.594,00	4.102,86	25.696,86
594				Oberflächen				
594	01.19.0001	168,00	m2	Betonpflaster abbrechen (Pflasterfläche am Eingang)	6,00	1.008,00	191,52	1.199,52
594	01.19.0002	42,00	m3	Schottertragschicht, D25cm ausbauen (Pflasterfläche am Eingang)	12,00	504,00	95,76	599,76
594	01.19.0003	119,00	m	Einfassung aus Beton abbrechen (Pflasterfläche am Eingang)	5,00	595,00	113,05	708,05
594	01.19.0004	16,00	m2	Spielsand, D40cm ausbauen (kleiner Sandkasten)	10,00	160,00	30,40	190,40
594	01.19.0005	16,00	m	Einfassung aus Holzbalken abbrechen (kleiner Sandkasten)	15,00	240,00	45,60	285,60
594	01.19.0006	289,00	m2	Fallschutzsand, D40cm ausbauen (große Spielfläche)	10,00	2.890,00	549,10	3.439,10
594	01.19.0007	68,00	m	Einfassung aus Holzbalken abbrechen (große Spielfläche)	15,00	1.020,00	193,80	1.213,80
594	01.19.0008	3,20	m2	Fallschutzsand, D40cm ausbauen (am Karussell)	10,00	32,00	6,08	38,08
594				Einbauten				
594	01.19.0009	24,00	m	vorh. Stabgitterzaun ausbauen, lagern und versetzt wieder einbauen. H=1m zur Herstellung eines breiteren Eingangs am Drängelgitter Spielplatz.	60,00	1.440,00	273,60	1.713,60
594	01.19.0010	1,00	Stk.	Schautafel am Spielplatz ausbauen und an neuen Standort auf Spielplatz wieder einbauen.	500,00	500,00	95,00	595,00
594	01.19.0011	1,00	Stk.	Fahrradständer aufnehmen	50,00	50,00	9,50	59,50
594	01.19.0012	1,00	Stk.	Demontage Spielplatzschild	20,00	20,00	3,80	23,80
594	01.19.0013	5,00	Stk.	Sitzbank mit Betonfuß aufnehmen und an anderer Stelle in Schöneiche wieder einbauen.	400,00	2.000,00	380,00	2.380,00
594	01.19.0014	2,00	Stk.	Sitz – Tisch – Kombi aus Holz aufnehmen und an neuen Standort auf Spielplatz wieder einbauen.	150,00	300,00	57,00	357,00
594	01.19.0015	1,00	Stk.	rote Doppelschaukel ausbauen und an neuen Standort auf Spielplatz wieder einbauen	2.000,00	2.000,00	380,00	2.380,00

594	01.19.0016	1,00	Stk.	rotes Drehkarussell ausbauen und an neuen Standort auf Spielplatz wieder einbauen. Einschl. Erneuerung der Sitzfläche.	1.500,00	1.500,00	285,00	1.785,00
594	01.19.0017	1,00	Stk.	Holzvippe aufnehmen	100,00	100,00	19,00	119,00
594	01.19.0018	1,00	Stk.	Holzpavillion aufnehmen	1.000,00	1.000,00	190,00	1.190,00
594	01.19.0019	1,00	Stk.	Spielkombination aufnehmen und in benachbarter Kita wieder einbauen. Einschl. Erneuerung sämtlicher Holzelemente.	6.000,00	6.000,00	1.140,00	7.140,00
594				<u>Sonstiges</u>				
594	01.19.0020	1,00	m3	Hindernis aus Beton abbrechen	90,00	90,00	17,10	107,10
594	01.19.0021	1,00	m3	Hindernis aus armierten Beton abbrechen	120,00	120,00	22,80	142,80
594	01.19.0021	0,50	t	Hindernis Stahl abbrechen	50,00	25,00	4,75	29,75
				Bereich öffentliche Grünfläche		14.907,00	2.832,33	17.739,33
594				<u>Oberflächen</u>				
594	01.19.0022	527,00	m2	wassergebundene Wegedecke, verunkrautet, D20cm	3,00	1.581,00	300,39	1.881,39
594	01.19.0023	131,75	m3	Schottertragschicht, D25cm ausbauen	12,00	1.581,00	300,39	1.881,39
594				<u>Einbauten</u>				
594	01.19.0023	2,00	Stk.	Sitzbank aus Kunststoff aufnehmen und an neuen Standort auf Spielplatz wieder einbauen.	100,00	200,00	38,00	238,00
594	01.19.0024	1,00	Stk.	Stromanschluss und Weihnachtsbaumhülle ausbauen / versetzen	5.000,00	5.000,00	950,00	5.950,00
594	01.19.0025	1,00	Psch	Schacht / Elektrant (ehemalige Brunnenanlage) zurückbauen	2.500,00	2.500,00	475,00	2.975,00
594	01.19.0026	40,00	m3	unterirdische vorhandene Brunnenanlage abbrechen	90,00	3.600,00	684,00	4.284,00
594	01.19.0027	2,00	m3	Hindernis aus Beton abbrechen	90,00	180,00	34,20	214,20
594	01.19.0028	2,00	m3	Hindernis aus armierten Beton abbrechen	120,00	240,00	45,60	285,60
594	01.19.0029	0,50	t	Hindernis Stahl abbrechen	50,00	25,00	4,75	29,75
				Bereich Feuerwehr		445,00	84,55	529,55
594	01.19.0030	2,00	m3	Hindernis aus Beton abbrechen	90,00	180,00	34,20	214,20
594	01.19.0031	2,00	m3	Hindernis aus armierten Beton abbrechen	120,00	240,00	45,60	285,60
594	01.19.0032	0,50	t	Hindernis Stahl abbrechen	50,00	25,00	4,75	29,75
596	01.20			596 Materialentsorgung		81.134,00	15.415,46	96.549,46
				Bereich Spielplatz		17.836,40	3.388,92	21.225,32
596	01.20.0001	1,00	Stk.	Deklarationsanalyse Bauschutt	600,00	600,00	114,00	714,00
596	01.20.0002	1,00	Stk.	Deklarationsanalyse Boden	600,00	0,00	0,00	0,00
596	01.20.0003	47,70	t	Entsorgung Boden, Steine und Baggergut - 170504 bis Z1.2	22,00	1.049,40	199,39	1.248,79
596	01.20.0004	84,00	t	Entsorgung Bauschuttgemische - 170107 bis Z1.2 (Tragschichten)	35,00	2.940,00	558,60	3.498,60
596	01.20.0005	70,00	t	Entsorgung Beton 170101 bis Z 1.2	10,00	700,00	133,00	833,00
596	01.20.0006	7,00	t	Entsorgung Holz bis Z1.2	25,00	175,00	33,25	208,25
596	01.20.0007	0,60	t	Entsorgung gemischte Metalle - 170407	10,00	6,00	1,14	7,14
596	01.20.0008	458,00	t	Entsorgung biologisch abbaubare Abfälle - 200201	27,00	12.366,00	2.349,54	14.715,54
				Bereich öffentliche Grünfläche		50.921,30	9.675,05	60.596,35
596	01.20.0009	1,00	Stk.	Deklarationsanalyse Bauschutt	600,00	600,00	114,00	714,00
596	01.20.0010	263,50	t	Entsorgung Bauschuttgemische - 170107 bis Z1.2 (Tragschichten)	35,00	9.222,50	1.752,28	10.974,78
596	01.20.0011	91,00	t	Entsorgung Beton 170101 bis Z 1.2	10,00	910,00	172,90	1.082,90
596	01.20.0012	1.054,00	t	Entsorgung Tennenbelag	19,00	20.026,00	3.804,94	23.830,94
596	01.20.0013	1,00	t	Entsorgung gemischte Metalle - 170407	10,00	10,00	1,90	11,90
596	01.20.0014	746,40	t	Entsorgung biologisch abbaubare Abfälle - 200201	27,00	20.152,80	3.829,03	23.981,83
				Bereich Feuerwehr		12.376,30	2.351,50	14.727,80
596	01.20.0015	1,00	Stk.	Deklarationsanalyse Boden	600,00	0,00	0,00	0,00
596	01.20.0016	196,65	t	Entsorgung Boden, Steine und Baggergut - 170504 bis Z1.2	22,00	4.326,30	822,00	5.148,30

596	01.20.0017	8,00	t	Entsorgung Beton 170101 bis Z 1.2	10,00	80,00	15,20	95,20
596	01.20.0018	0,50	t	Entsorgung gemischte Metalle - 170407	10,00	5,00	0,95	5,95
596	01.20.0019	295,00	t	Entsorgung biologisch abbaubare Abfälle - 200201	27,00	7.965,00	1.513,35	9.478,35
700	2			KG 700 Baunebenkosten		74.968,00	14.243,92	89.211,92
730	02.02			511 Herstellung Erdbau		74.968,00	14.243,92	89.211,92
732	02.02.0001	1,00	Psch	Freianlagenplanung, Hz II, Mindestsatz, LPH 5-8	70.000,00	70.000,00	13.300,00	83.300,00
739	02.02.0002	1,00	Psch	Vermessung	4.968,00	4.968,00	943,92	5.911,92
739	02.02.0003	1,00	Psch	Baugrundgutachten	0,00	0,00	0,00	0,00

KG 500 Baukosten	707.062,90	134.341,95	841.404,85
KG 700 Baunebenkosten	74.968,00	14.243,92	89.211,92
KG 500 + KG 700 - Gesamtkosten	782.030,90	148.585,87	930.616,77

geblockt:	321.008,40	60.991,60	382.000,00
Differenz: zu teuer			548.616,77

Spielplatz	334.095,00	63.478,05	397.573,05
öffentliche Grünfläche	273.425,38	51.950,82	325.376,20
WLAN	35.000,00	6.650,00	41.650,00
Feuerwehr (Parkplatz)	46.510,53	8.837,00	55.347,52